Карманные деньги

-это деньги, которые ребенок тратит на свое усмотрение (игрушки, сладости…)

Но прежде всего—это средство обучения финансовой грамотности. Когда ребенок на практике учится и открывает для себя мир сбережений, мир покупок, мир возможностей, которые дают деньги.

«Если хочешь быть богатым, нужно быть финансово грамотным»

Роберт Кийосаки

МБДОУ № 77 «Морошка»

Финансовое воспитание дошкольников

(Дети и деньги)

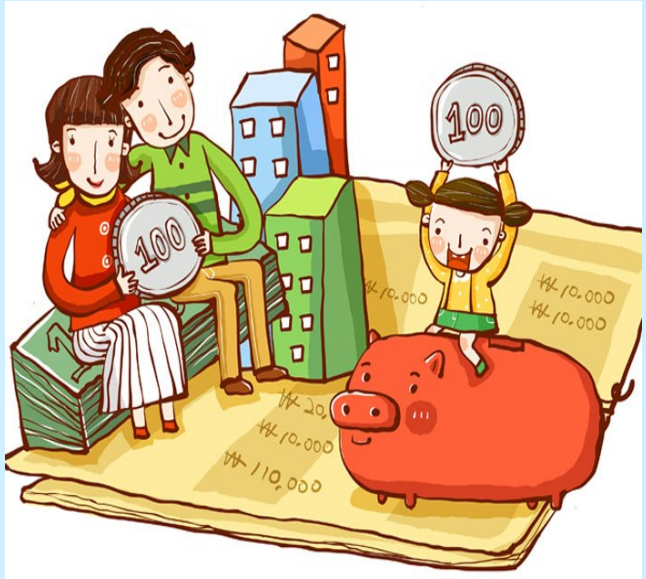

Воспитатель: Шестакова Е.Н.

Мы все хотим дать нашим детям самое лучшее. Мы стараемся, работаем, чтобы у нашего малыша было все необходимое, чтобы дать ему уверенный старт на пути в будущее. Одним из важнейших навыков для комфортного будущего является умение разумно управлять личными финансовыми возможностями, а именно:

- уметь договориться с собственными желаниями и бюджетом;
- делать накопления и двигаться к поставленным финансовым целям;
- понимать возможности, преумножающие финансы;
- быть уверенным в способности защитить свои права.

Дети и деньги. Еще недавно существовавшие по раздельности, сегодня эти два понятия приобретают актуальную взаимосвязь. Нынешняя традиция обеспечения детей карманными деньгами требует от родителей прививания своим чадам навыков правильного обращения с финансами. Как научить ребенка экономить личные средства, планировать расходы, аргументировать целесообразность определенных трат и нести ответственность за вверенную ему денежную сумму?

Главные задачи родителей

ребенок должен понять :

- разницу между понятиями «хочу» и «могу»;

- что любые ресурсы, в том числе и день-

- планирование позволяет сьберечь деньги;

- что он является важной частью семьи и другие что другие члены семьи рассчиты-