Темп постепенно убыстрять, зубы не сближать. Язык прыгает по бугоркам.

* * *

Дятел на стволе сидит,
Клювом по нему стучит.
Стук да стук, стук да стук —
Раздаётся громкий звук.

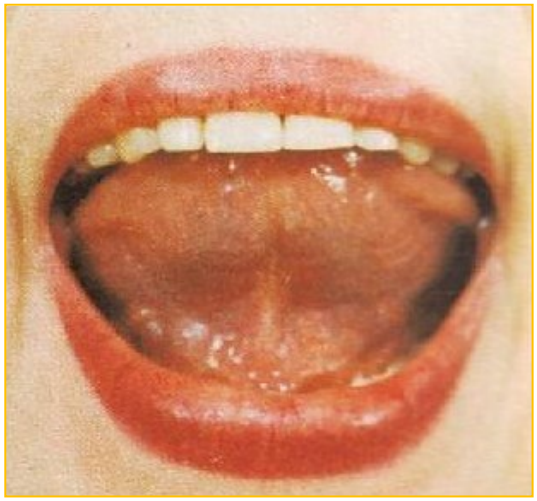

артикуляционная гимнастика

заборчик

"Заборчик"

- Улыбнуться, с напряжением обнажив сомкнутые зубы. Удерживать 5-10 секунд. **Следить,** чтобы при улыбке губы не подворачивались внутрь.

* * *

Зубы ровно мы смыкаем

И заборчик получаем.

А сейчас раздвинем губы,

Посчитаем наши зубы.

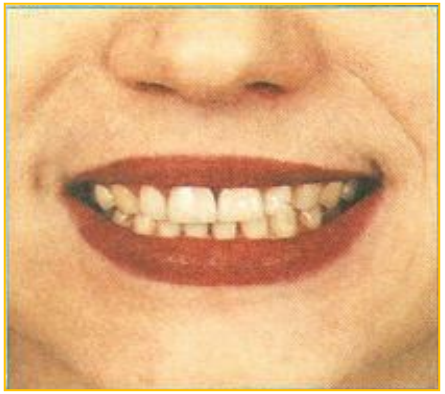

качель

"Маленькая качель"

- Рот открыт, как при звуке [а]. Движения языка - вверх, кончиком языка задеть бугорки за верхними зубами, вниз - кончиком языка задеть бугорки за нижними зубами. И снова вверх - вниз -

Следить, чтобы нижняя челюсть была неподвижна.

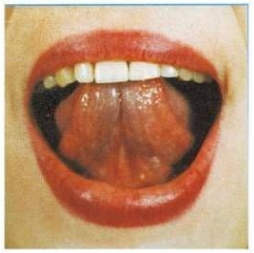

дятел

- Давай изобразим, как дятел стучит клю-вом по дереву. Улыбнись, широко открой рот, подними язык вверх. Кончиком языка с силой ударяй по бугоркам за верхними зуба-ми: Д-Д-Д... Старайся стучать сильно, следи, чтобы работал только кончик языка, а сам язык не прыгал. Стучи 10секунд. А те-перь постучи вот так: Д-дд, Д-ДД ... (выделен-ный звук произноси как можно энергичнее)

Улыбнуться, открыть рот, поставить язычок за верхние зубы, звонко, отчетливо, многократно повторять : «Д-Д-Д…».