Государственное общеобразовательное учреждение
«Забайкальский центр специального образования и развития «Открытый мир»,
Забайкальский край, г. Чита

Козлова Ксения
Борискина Галина Георгиевна

Синтаксис и пунктуация в таблицах

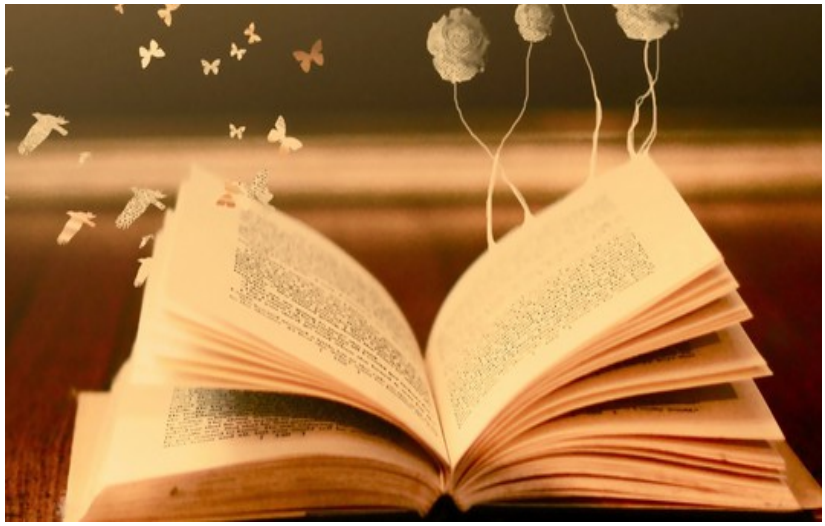

Чита, 2019 г.

Оглавление

1. Предисловие ….....2

2. Глагольное сказуемое ….....3

3. Чем может быть выражено подлежащее? ….....4

4. Тире между подлежащими сказуемым..... 5

5. Второстепенные члены предложения.....6

6. Виды односоставных предложений..... 7

7. Односоставные предложения ….....8

8. Обобщающие слова при однородных членах предложения.....9

Предисловие

Синтаксис и пунктуация вызывает затруднение у многих школьников. Данная книга предназначена для старшеклассников и всех желающих овладеть устойчивыми пунктуационными навыками. Пособие может оказаться полезным и для педагогов Центра дистанционного образования.

В предлагаемом Вашему вниманию пособии размещены таблицы, схемы по наиболее сложным вопросам синтаксиса и пунктуации. Таблицы помогут ученикам правильно определять главные и второстепенные члены предложения, виды сказуемых, типы односоставных предложений. В схеме наглядно представлено пунктуационное правило: постановка тире между подлежащим и сказуемым.

Будем рады, если данное пособие пригодится Вам в изучении русского языка, в овладении сложными вопросами пунктуации.

Желаем удачи!

Глагольное сказуемое

Простое глагольное сказуемое	=	Одна глагольная форма	+	Какое - либо наклонение

Я сплю мало. Я буду спать мало. Я поспал бы. Вы немного поспите!

____ _____ _____ _____

____ _____ _____ _____

Составное глагольное сказуемое

Составное Глагольное сказуемое	=	вспомог. глагол	+	неопределённая форма глагола (инфинитив)

Стал он кликать золотую рыбку.

_____ _____

_____ _____

В качестве вспомогательного глагола могут выступать

Глаголы: начать, продолжить, решить, зайти, приказать, просить.

Сочетание краткого прилагательного со связкой быть

Слова: должен, обязан, начали, делать, продолжают говорить, должна спросить и т. п.

Составное именное сказуемое

Составное именное сказуемое	=	глагол связка: быть, являться, стать, становиться, казаться, считаться...	+	именная часть: им. сущ., им. прил., причаст., числит ., местоим., нареч., неделим. словосоч.

Чем может быть выражено подлежащее?

Подлежащее может быть выражено

1. Существительным

Земля в сиянье голубом.

2.Местоимением

Он ушёл.

3. Прилагательным

Больной стал быстро поправляться.

4. Числительным

Двадцать- чётное число.

5. Причастием

Окружающие сидели молча.

6. Неопр. формой глагола

Читать книги.

7. Неделимым . словосочетанием

Двое друзей собрались в путешествие.

Тире между подлежащими сказуемым

1. Сущ. Им. п -- Сущ . Им. п

_____ _____

_____

Москва — столица России

2. Сущ. Им. п -- *это, вот, это значит* Сущ . Им. П

_____ _____

_____

География – это наука о земле.

3. Числит. Им. п -- Числит. Им. п

_____ _____

_____

Пятью девять – сорок пять.

4. Гл. инфинитив -- Гл. инфинитив

_____ _____

_____

Учёного учить – только портить.

5. Сущ. Им. п -- Гл. Инфинитив.

_____ _____

_____

Наш долг-- честно защищать родину.

****

Тире между подлежащим и сказуемым НЕ ставится.

1. Лич. местоим

_____ **Он мой друг.**

2. Им. прилаг.

_____

_____ **Жизнь прекрасна и удивительна.**

3. Сущ. Им. п *как , будто, словно, точно и т.п* Сущ . Им. п

_____ _____

_____

Пруд как блестящая сталь.

4. Сущ. Им. п *НЕ* Сущ . Им. п

_____ _____

_____ **Бедность не порок.**

Второстепенные члены предложения

Определение

Вопросы

Какой?
Прилагательное
Причастие
Причастный оборот

Чей?
Прилагательное
Местоимение

Который?
Числительное

Дополнение

Отвечает на вопросы косвенных падежей.
Кого? Чего? Кому? Чему? Кого? Что? Кем? Чем? О ком? О чём?
Выражено им. существительным или местоимением

Прямое
Им. сущ. в Вин.п., Род.п. без предлога

Косвенные
Все остальные

Обстоятельство

-.-.-.-.-.-.-.-.-.-.-.-.-.

Как? Когда? Каким образом? В какой степени? Где? Куда? Откуда? Почему? Зачем? При каком условии? Вопреки чему?

Выражено наречием, существительным в косвенных падежах, деепричастием, деепричастным оборотам, инфинитивом.

Обстоятельства

Место
Причины
Цели
Условия
Уступки

Односоставные предложения

Один главный член предложения.

Главный член - сказуемое

Главный член — подлежащее

1.Определённо- личные предложения

(настоящ ., будущ. вр.)

Глагол в форме

1- ое лицо

ед. ч., мн. ч

2 -ое лицо

ед. ч., мн. ч

Еду в поле.

1.**Назывные предложения**

Им.сущ. в им.п

2.Неопределённо-личные предложения

(настоящ., прошед. вр.)

Глагол в форме

3 -е лицо

мн .ч

Построили школу.

3. Обобщённо-личные предложения

Пословицы, афоризмы,поговорки...

2-е лицо, ед. ч

3-е лицо, мн.ч., все.

Цыплят по осени считают.

4.Безличные предложения

сказуемое не может указывать на действ.лицо.

Сказуемое:

1)Безличный глагол (Нездоровится)

2)Безличная форма личного глагола (Темнеет)

3)Инфинитив

4)Наречие

5)Кратк. причастие

6)Инфинитив в сочетании с безлич. глаг

Однородные члены предложения.

1. Отвечают на один и тот же вопрос
2. Являются одним членом предложения
3. Относятся к одному слову

Сочинительная связь при однородных членах предложения

Запятая ставится

Соединительные	Противительные	Разделительные
и, да (=и), ни-ни, не только -но и, как -так и	а, но, да (= но), однако(=но) , зато(= но)	или, либо , то - то, не то - не то, то ли -то ли
[не только О, но и О]; [как О, так О] (перед второй частью двойного союза) [ни О, ни О], [и О, и О] [и О, и О, и О] (перед повторяющимся союзом)	[О, но О]; [О, а О]; [О, однако О]; [О, зато О]	[То О, то О], [Не то О, не то О], [Или О, или О] (перед повторяющимся союзом)
Он собирал как марки, так и открытки. И жёлтые, и зелёные листья падали с дерева.	Это была не ель, а пихта.	На улице идёт то снег, то дождь.

Запятая не ставится

Перед одиночным союзом
И, Да (=и), ИЛИ

Приехали брат и сестра.
[о и о]
Ехать надо было на собаках или на оленях.
[о или о]

Обобщающие слова при однородных членах предложения

Обобщающие слова являются
теми же членами предложения, что и однородные

1)Обобщающее слово стоит перед однородными членам

О : —, —, —

В саду росли цветы: ромашки, розы, тюльпаны.

2) Обобщающее слово стоит после однородных членов предложения

и — ,и — - О

И лес, и речка — всё напоминает о доме.

3) Обобщающее слово перед однородными членами предложения, а после них предложение продолжается

О : — , — , — — .....

Всё: деревья, трава, цветы — дышало свежестью.

Обобщающее слово может быть выражено

Местоимением
все, всё, никто, ничто...

Наречием
везде, повсюду, всюду...

Море, песок — всё радовало глаз.

Снег лежал везде: на крыше, машине.