Красная книга –

государственный документ, куда заносятся данные о редких и исчезающих видах растений и животных.

В 1963 году был впервые выявлен реестр редких и исчезающих животных. Питер Скотт, возглавляющий специальную общественную комиссию по редким видам, рекомендовал назвать книгу Красной – сигнал тревоги.

Правила поведения в природе 10 «НЕ».

Не загрязняй природу, забирай с собой мусор

Не лови бабочек, шмелей, стрекоз и лягушек

Не бери лишнего у природы

Не разоряй муравейники

Не ломай ветки деревьев и кустарников Не разводи костры под деревьями

Не шуми в лесу

Не рви в лесу и на лугу цветы

Не разоряй гнёзда птиц

Не уноси домой детёнышей диких животных.

Муниципальное бюджетное дошкольное образовательное учреждение муниципального образования "Город Архангельск" "Детский сад комбинированного вида № 119 "Поморочка"

Девиз организации

Расскажите детям о ***Красной книге***

Тел.: (555)555-5555

История создания Красной книги

1948 год Учёные всего мира создали международный союз охраны природы МСОП. По заданию этого союза ученые: биологи, экологи, стали изучать каким представителям нашей планеты помочь в первую очередь, составили списки и издали их в виде книги. Назвали ее «Красная книга фактов».

Это была первая Красная книга. В 1963 году был впервые выявлен реестр редких и исчезающих животных. Питер Скотт, возглавляющий специальную общественную комиссию по редким видам, рекомендовал назвать книгу Красной – сигнал тревоги.

Для удобства пользования, страницы у книги цветные.

На **красных листах** помещены сведения о видах, находящихся под угрозой исчезновения и которые уже невозможно спасти без введения специальных мер охраны.

На **желтых листах** - уязвимые виды. Эти виды встречаются в количествах достаточных для выживания, но их численность очень быстро сокращается.

На белых листах помещены сведения о редких видах растений и животных. Эти виды не находятся под угрозой вымирания, встречаются очень редко на ограниченных территориях, поэтому могут скоро исчезнуть.

На **серых листах** - сведения о мало изученных и редких видах. Возможно, они находятся под угрозой, но так как нет достаточной информации, то нельзя оценить, к какой группе они относятся.

На **зеленых листах** - сведения о восстановленных видах и находящихся вне опасности. Красная книга России состоит из двух томов.

Красная книга – красная!
Значит природа в опасности!

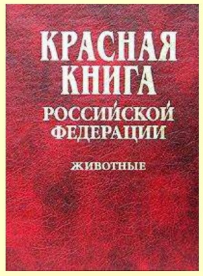

Впервые Красная книга Архангельской области была выпущена в 1995 году.
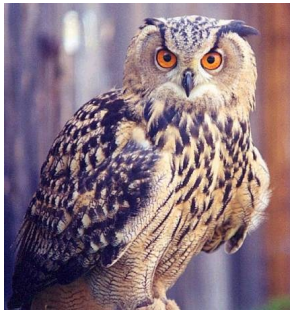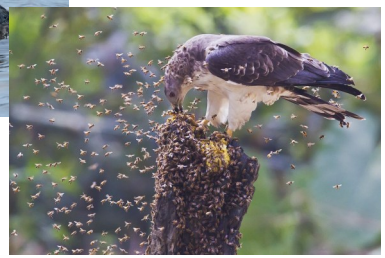
Животные, занесенные в Красную книгу Архангельской области