ГОВОРЯТ МУДРЫЕ…

*«Все виды искусств служат величайшему из искусств – **искусству жить на земле**».*
Б. Брехт (1898-1956).

*«Искусство заключается в том, чтобы **найти необыкновенное в обыкновенном и обыкновенное в необыкновенном**».*
Д. Дидро (1713-1774).

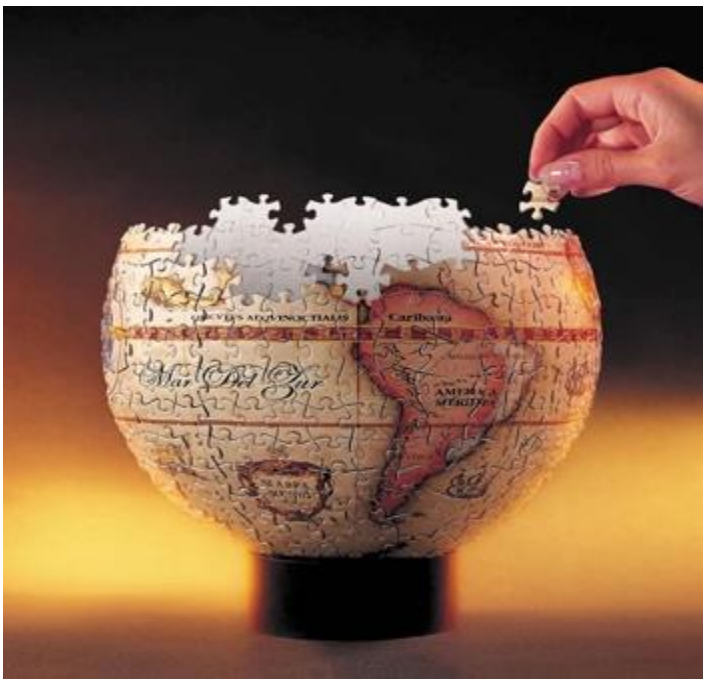

*«Искусство – могучее **средство исправления людского несовершенства**».*
Т. Драйзер (1871-1945).